

Actividades marinas del Parque Natural **del Montgrí,** **las islas Medes y el Baix Ter**



Parc Natural
**del Montgrí, les Illes Medes
i el Baix Ter**



Generalitat de Catalunya
Departament d'Agricultura, Ramaderia,
Pesca, Alimentació i Medi Natural

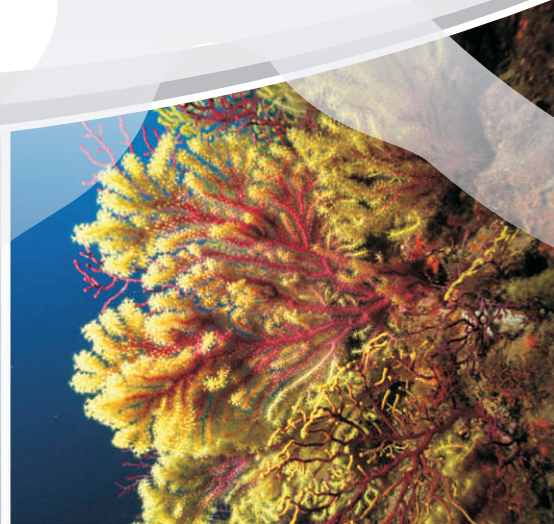

Más información:

Passeig del Port, s/n · 17258 l'Estartit
Tel 972 75 17 01 · Fax: 972 75 20 04
pnmmbt@gencat.cat
www.gencat.cat/parcs/illes_medes

Ámbito marino del Parque Natural del Montgrí, las islas Medes y el Baix Ter



Leyenda

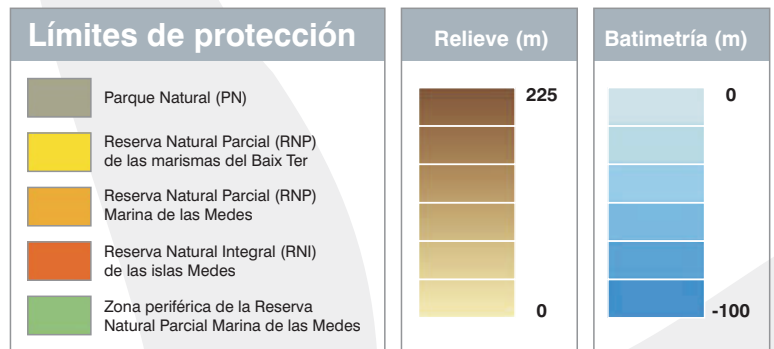

Fecha

Declaración de Parque Natural:
Ley 15/2010, del 28 de mayo

Base cartográfica

Instituto Cartográfico de Catalunya
Base topográfica de Catalunya
1:5000
Sistema de referencia: Ed50 (European Datum 1950)
Proyección: Universal Transversa de Mercator (UTM)

Regulación de usos

A	Parque Natural del Montgrí, las islas Medes y el Baix Ter
B	Zona periférica de la Reserva Natural Parcial Marina de las Medes
C	Reserva Natural Parcial Marina de las Medes
	Actividades prohibidas
	Actividades reguladas
	Actividades permitidas

	A	B	C
Tirar residuos: acampar y hacer fuego (en playas y costas)			
Pesca de arrastre y pesca de cercamiento			
Alimentar la fauna marina			
Pesca recreativa submarina			
Pesca recreativa de superficie			
Extracción de recursos marinos			
Pesca artesanal (tremall y palangre)			
Submarinismo (con o sin escafandra)			
Fondeo			
Navegación			

Boyas disponibles para actividades

Leyenda

Límites de protección	
	Reserva Natural Parcial (RNP) Marina de las Medes
	Zona periférica de la Reserva Natural Parcial Marina de las Medes
	Reserva Natural Integral (RNI) de las islas Medes Está prohibido acceder a la parte emergida de las islas Medes sin autorización previa del órgano gestor.
	Centros de inmersión
	Inmersiones de particulares
	Itinerarios submarinos comentados
	Cruceros transporte de pasajeros
	Embarcaciones particulares >0=9 m de eslora
	Embarcaciones particulares <9 m
Base cartográfica	
Instituto Cartográfico de Cataluña Base topográfica de Cataluña 1:5000 Sistema de referencia: Ed50 (European Datum 1950) Proyección: Universal Transversa de Mercator (UTM)	

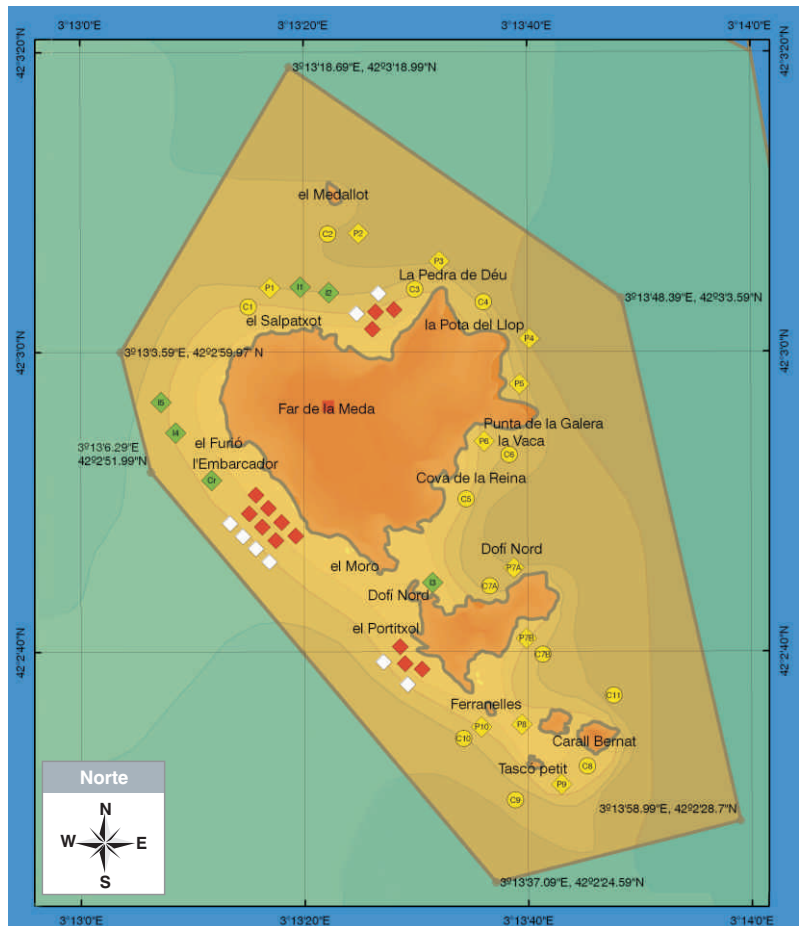

Principales valores naturales



Posidonia

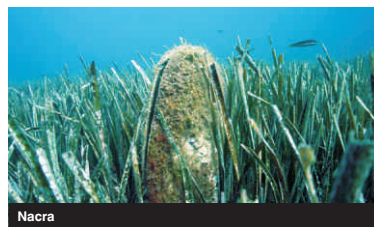

Nacre



Gorgònies vermelles

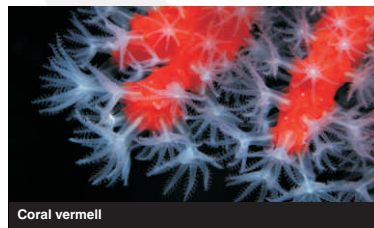

Coral vermell



Mero



Espets

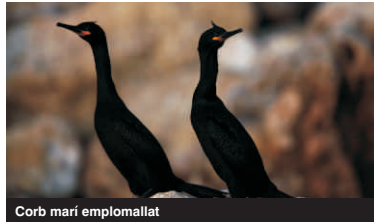

Corb marí emplomat

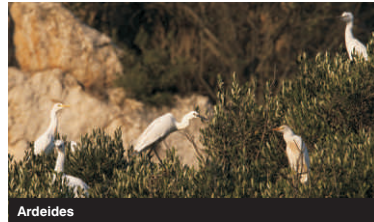

Ardeides

<h3>Praderías de posidonia</h3> <p>Los herbales de posidonia (<i>Posidonia oceánica</i>), forman uno de los ecosistemas más ricos de todo el Mediterráneo. Se debe evitar anclar sobre ellos.</p>
<h3>Fondo de coralligen</h3> <p>Lo forman especies frágiles y de crecimiento lento que requieren medidas prioritarias de conservación. Durante la inmersión, hay que vigilar para no dañarlo.</p>
<h3>Comunidades de peces</h3> <p>La estabilidad de las poblaciones de peces es de vital importancia para el equilibrio de nuestros mares. Allí dónde se permite la pesca, debe hacerse de manera sostenible.</p>
<h3>Aves nidificantes</h3> <p>Especies amenazadas como el cuervo marino o algunas ardéidas encuentran su alimento, tranquilidad y sitios reparados para reproducirse.</p>

Buceo respetuoso



- Tener buena flotabilidad para evitar tocar el fondo con las aletas, el equipo o el cuerpo. Respetar la distancia de 1,5 m de las paredes.
- No interfiera en la vida marina. No toque los animales, tampoco los alimentos.
- Evite entrar en cuevas, las burbujas de aire afectan negativamente a todas las especies animales que viven sujetas en su techo.
- Participe en iniciativas para conservar el entorno marino.

Navegación responsable



- Está totalmente prohibido echar cualquier tipo de sustancia en el área del Parque Natural, así como alimentar a su fauna marina.
- Respete la bandera alfa de las embarcaciones o boyas que indica la presencia de submarinistas debajo del agua y mantenga la distancia de seguridad.
- No anclar encima de los herbales de posidonia.
- Modere la velocidad. En la Reserva Natural Parcial navegue a 3 nudos como máximo.

Comportamiento respetuoso ante la observación de cetáceos

Real Decreto 1727/2007 de 21 de diciembre (BOE 11, de 12 de enero de 2008)

- **500 a 300 m de distancia:**
Zona de aproximación
- **300 a 60 m de distancia:**
Zona de permanencia restringida
- **<60 m de distancia:**
Zona de exclusión

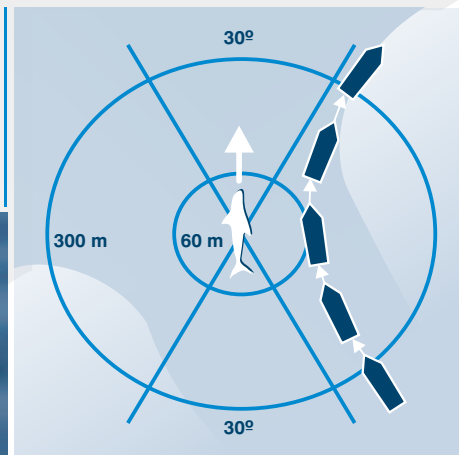

Recoger el ancla de manera respetuosa con el fondo marino

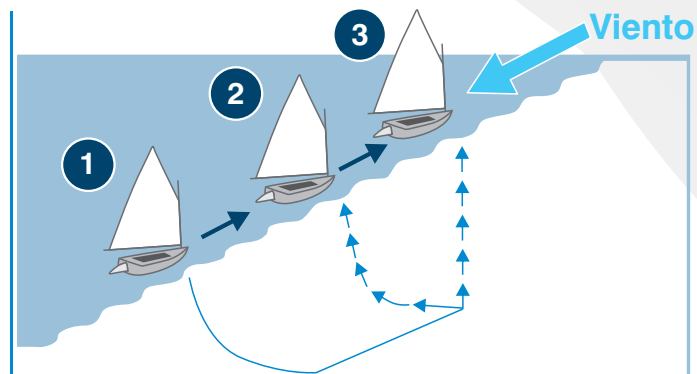

Colaboran:



Salvamento marítim:
Tel. 0034 902 202 202 · Canal 16 VHF

Emergencias:
112

Cámara hiperbárica más próxima
Hospital de Palamós
C/ Hospital, 36 · 17230 Palamós · Tel. 972 60 01 60



Parc Natural
del Montgrí, les Illes Medes
i el Baix Ter



Generalitat de Catalunya
Departament d'Agricultura, Ramaderia,
Pesca, Alimentació i Medi Natural